

강 현 준

1988년 3월 28일 / 171cm 61kg
연락처 : 010-5076-1328 & 010-2718-2891 (예비)
이메일 : pencio88@hanmail.net

학　력 : 일본학 (대학교), 영화학 (대학원)

특　기 : 모창, 바카라&홀덤, 일어, 축구, 달리기 (10KM 52분), 등산
드럼, 바둑&장기, 판소리, 충청도 사투리, 가야금

사이즈 : 상의 95, 하의 29, 신발 260

특이경력
1. 2025 대한민국 20분 봄내연극제 우수연기상
2. 뮤지컬 작·연출 <서울-신의주 열차표>
3. 광주시소년소녀합창단 외부 연출
4. 제2회 국제화해영화제 새로운 시점상 수상
운암 김성숙선생 UCC 공모전 대상 수상 등 19개 연출작 수상
5. 육군 대위 전역 (2011. 06 ~ 2018. 09)

[드라마]
2026 TVN <100일의 거짓말> / 경성 일본인 (유인식 감독님)
2026 Netflix <딜러> / 카지노 지박령 (최영환 감독님)
2024 Disney+ <강남 비-사이드> / 강력팀 형사 (박누리 감독님)
2023 Netflix <도적: 칼의 소리> / 일본군 (황준혁 감독님)
2020 MBC (광주) <간양록> / 일본 가신 외 다수

[웹드라마]
2026 <체향초, 잔향의 자리> / 소설가 박태원
2026 <홍비서에게서 살아남는 법> / 온실 주인
2026 <천재 아기의 인생 역전> / 투자자
2026 <불꽃 속의 여유> / 캠핑장 주인 기준 외 다수

[상업영화]
2026 <범죄도시5> / 일본 경찰 (허명행 감독님)
2026 <보통사람들> / 기자 (윤종빈 감독님)
2026 <메소드 연기> / 역병 걸린 백성 (이기혁 감독님) 외 다수

[독립영화]
2023 <감성주점> / 점장 서정도 (진용진 감독님) 외 다수

[단편영화]
2025 통일부 <사진 한 장> / 사진 작가 외 다수

[다큐멘터리]
2023 동작문화재단 <1456년> / 세조 외 다수

[연극]
2026 청춘터 <천 번째 지원서> / 연출 등
2025 청춘터 <그 해 봄> / 보컬그룹 리더 동호 외 다수

[뮤지컬]
2026 <매안지> / 일본 순사 가네다 & 비석장 춘식
2026 <서울-신의주 열차표> / 소좌 리석영 외 다수

[홍보영상]
2026 <혁신바우처 부정행위 방지 영상> / 최팀장
2026 <모두의 창업> / 창업가
2026 <울산광역정신건강복지센터 홍보영상> / 자살 유가족 오빠
2025 <한국예술인복지재단 산재보험 홍보영상> / 화가
2025 <전자송품장 홍보영상> / 농산물도매시장 관리자
2024 <영주시 인삼축제 홍보영상> / 조커 외 다수

[광고 & 바이럴]
2025 <테슬라X오징어 게임 시즌3 스페셜 에디션> / 세모
2023 <즐톡> / 팀장 형사
2023 <한게임 섯다> / 클럽 동호회장 외 다수

[교육영상]
2025 <성희롱 고충상담원 교육 콘텐츠> / 이과장 외 다수

[뮤직비디오]
2026 <코스모시 - Paradise ~ I need you ~> / 시위대 외 다수


餡パン
饅頭
カステラ
シュークリーム


LARGE
蓄音機
未曽有の大景品附
復興大賣出し










som
som
som
som

<도적: 칼의 소리>







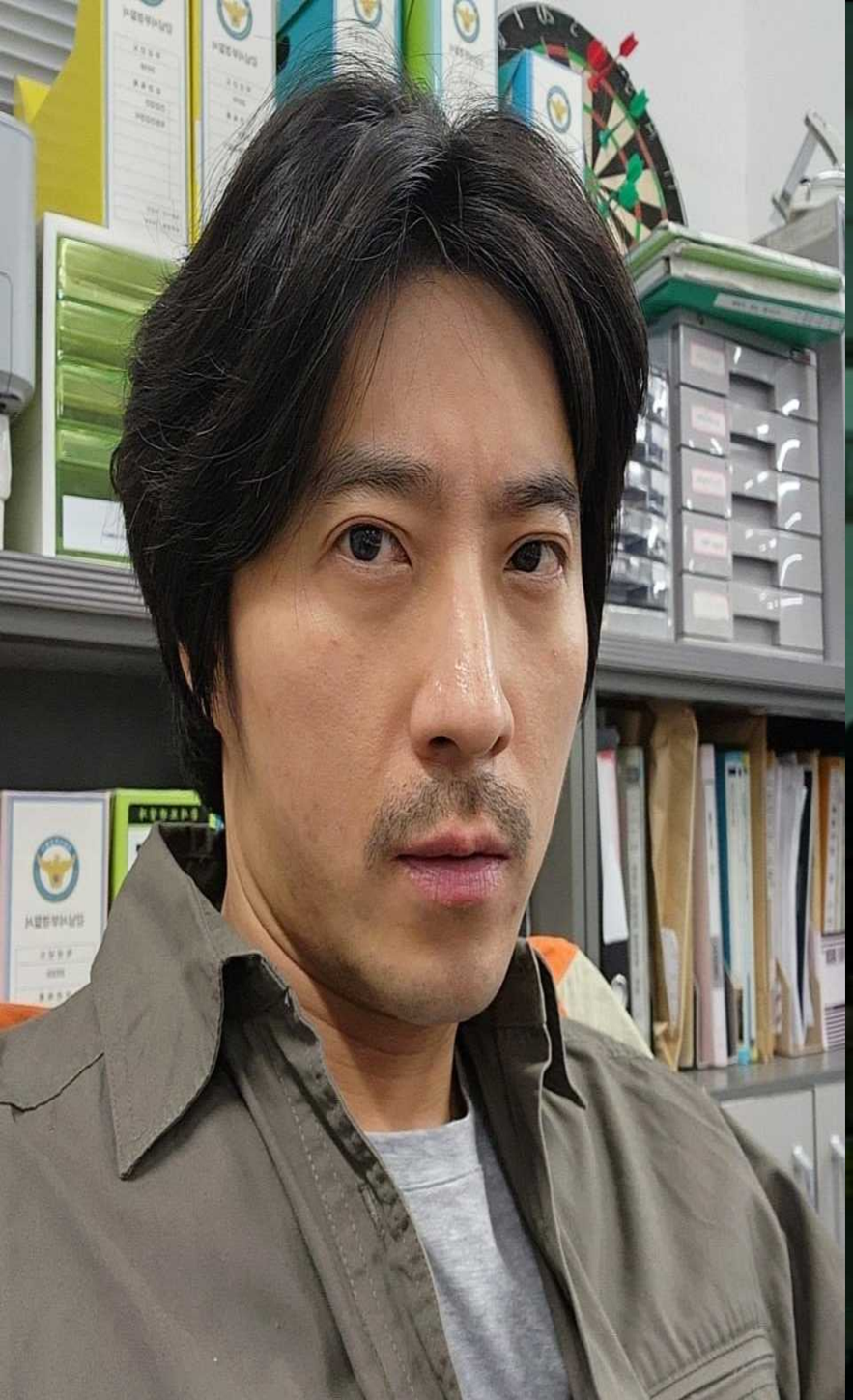



<강남 비-사이드>



<천재 아기의 인생 역전>

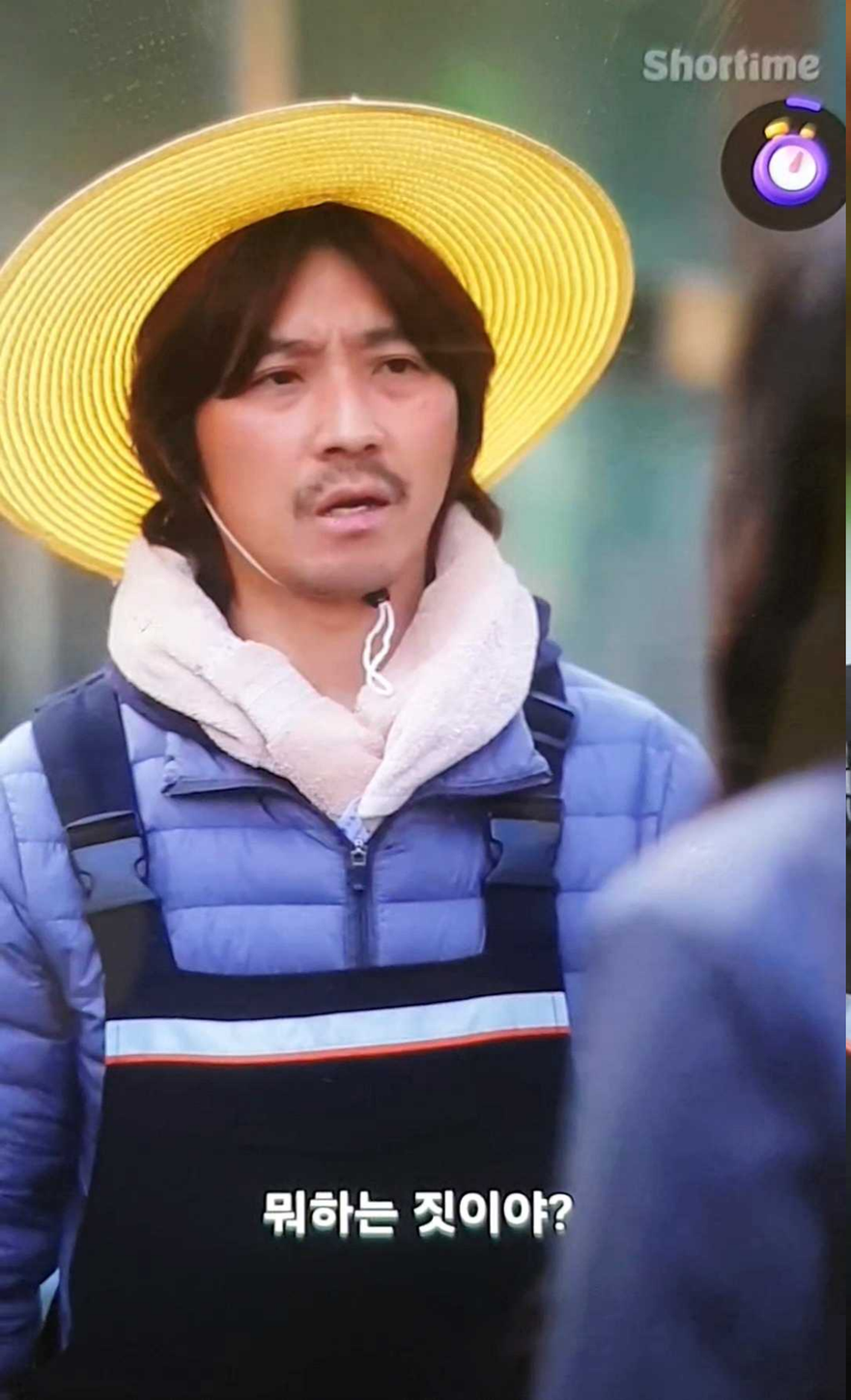
Shortime
뭐하는 짓이야?


그때 그 미남 청년 아니야?


다음주에 정식으로 발주 넣어



<불꽃 속의 여유>





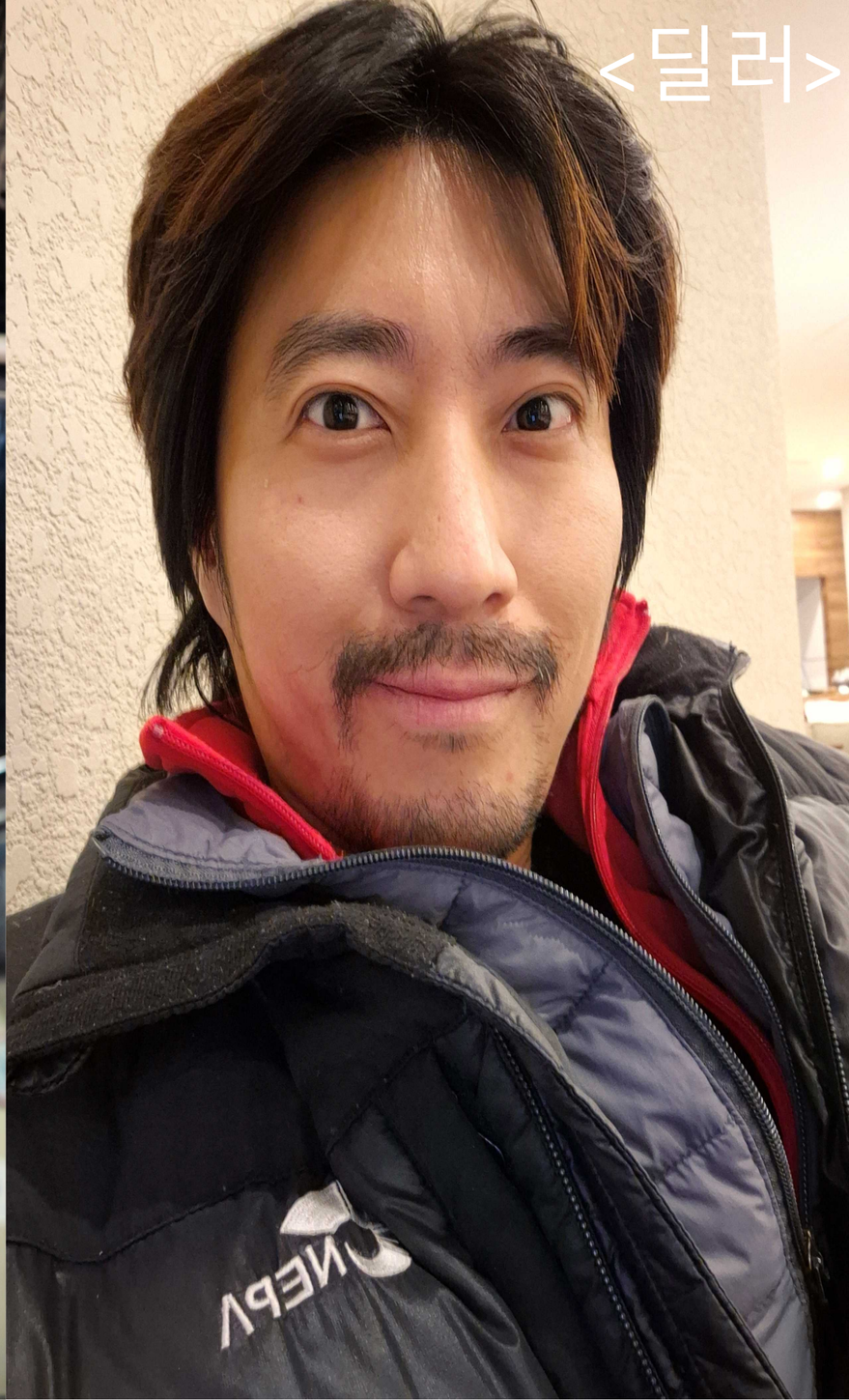

<딜러>







<와인 여섯 잔>



안전한 예술활동을 위한

예술인 산재보험

wci.kawf.kr

한국예술인복지재단 문화체육관광부





<한국예술인복지재단 산재보험 홍보영상>

<울산광역정신건강복지센터 홍보영상>

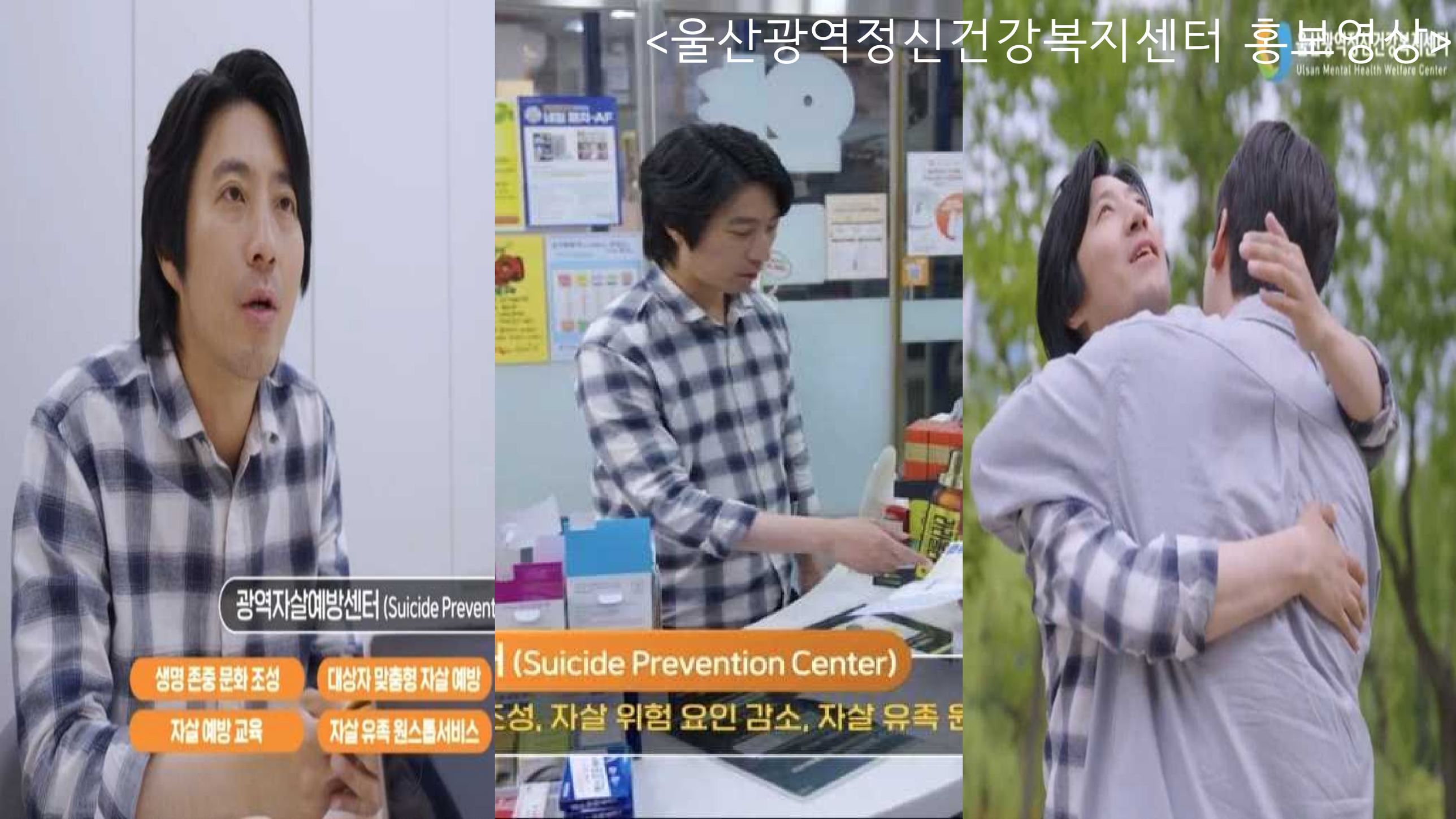







<전자송품장 홍보영상>





<1456년>




<水戰 : 목마른 자들>





<천년여우 구미호>




<즐톡>


차린 금액의 절반밖에 안 되는데...


점장님 뭐 닮은 거 같은데

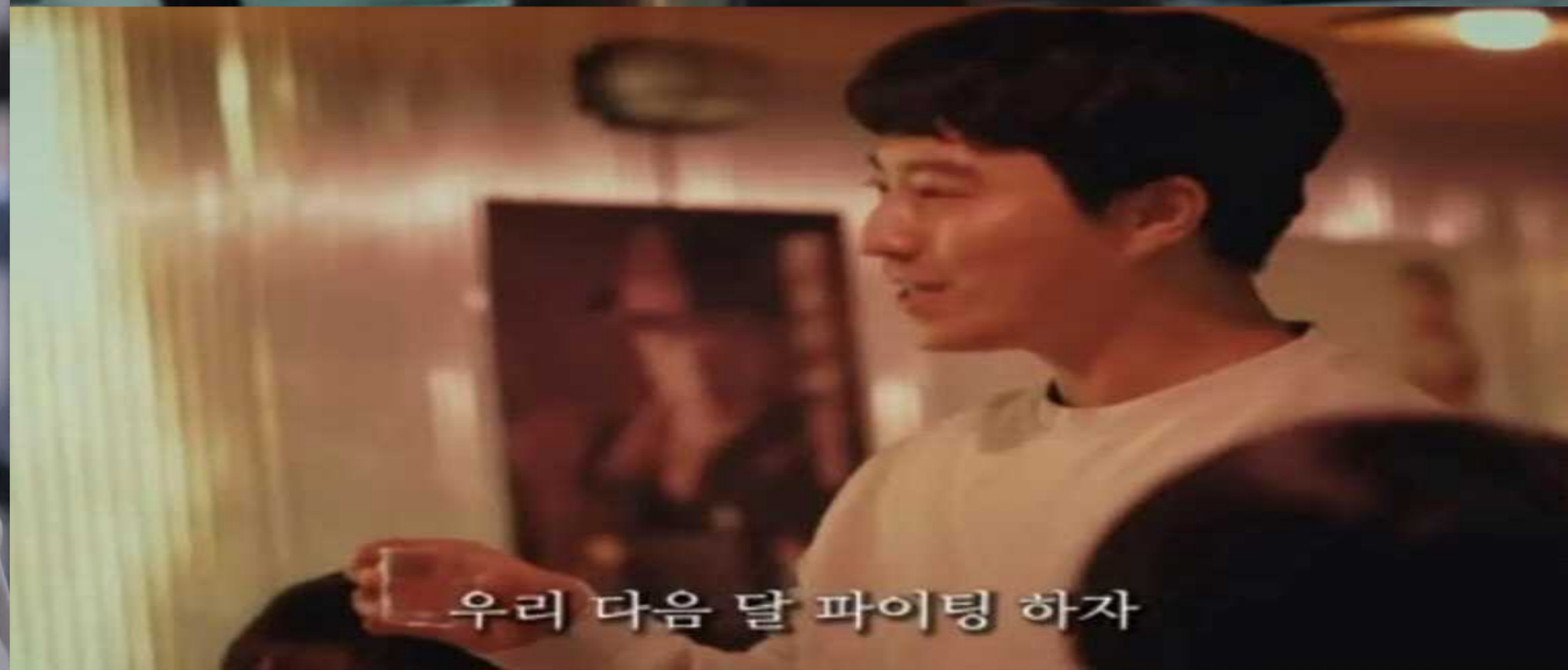
우리 다음 달 파이팅 하자





<간양록>

<한게임 섯다>









<영주시 인삼축제 홍보영상>



<외교부 - Dive into Korea>













<기획재정부 경제정책 홍보영상>